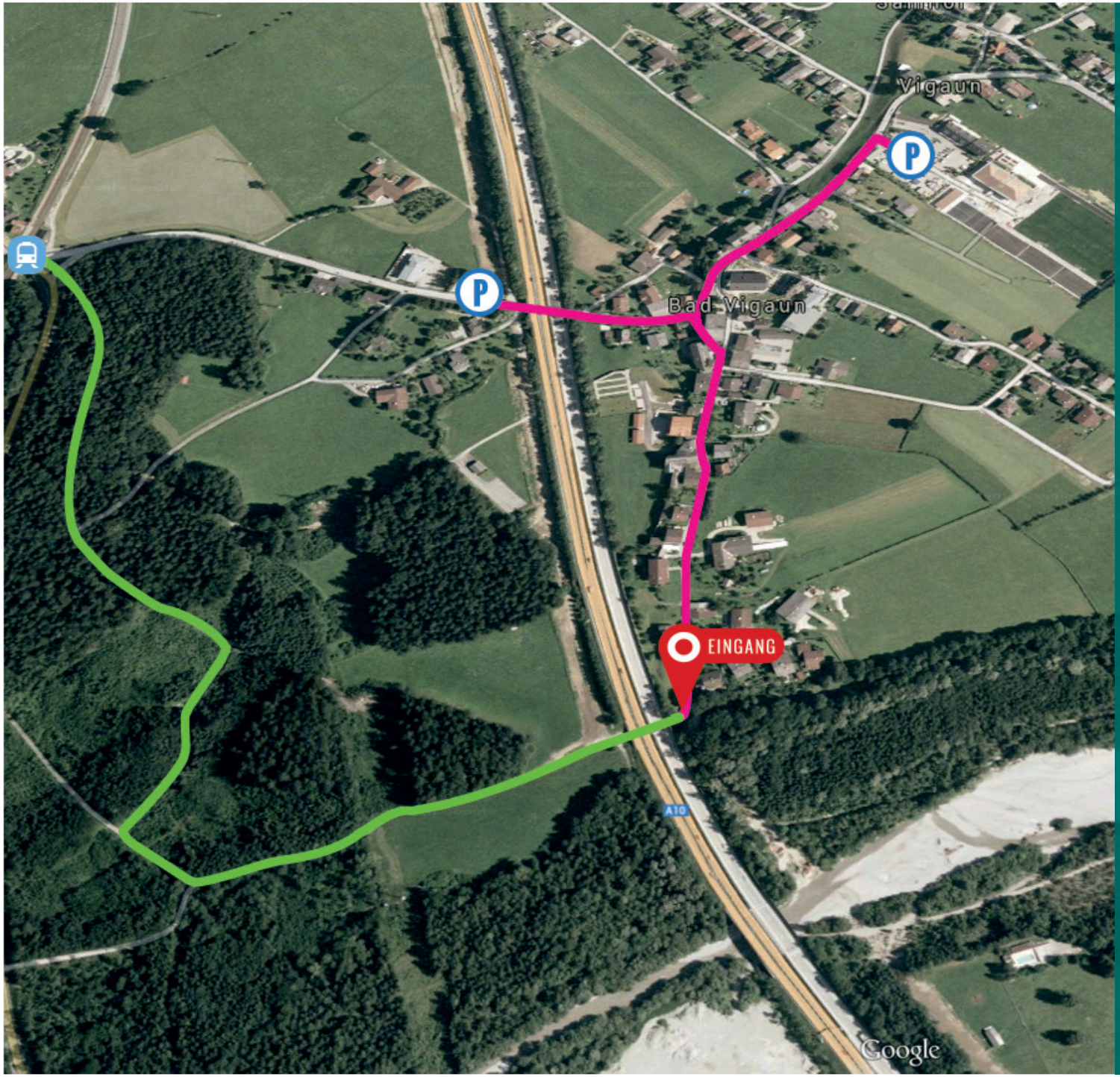

ANFAHRT & PARKEN

Öffentliche Verkehrsmittel:

Von der S-Bahnstation gelangen Sie über einen schönen Waldweg und den Trattenweg in ca. 10 Minuten zum Naturschutzgebiet.

S-Bahn Linie 3, **ÖBB Bus** Linie 170,
Postbus Linie 460 oder
Stadtverkehr Hallein Linie 42

Fahrplanauskunft unter:
www.svv-info.at
fahrplan.oebb.at

Parken:

Anfahrt über die B 159 aus Hallein oder Golling kommend nach Bad Vigaun abbiegen. Das Auto können Sie auf den öffentlichen Parkplätzen von Bad Vigaun abstellen. Sie finden diese bei der Feuerwehr (vor der Autobahnbrücke) und bei der Neuen Mittelschule Bad Vigaun im Ort. Beide Parkplätze stehen Besuchern kostenlos zur Verfügung.

Von dort sind es nur wenige Minuten über den Dorfplatz und die Dorfstraße bis zum Eingang in das Natura-2000-Gebiet an der Autobahnunterführung.

P Parkplätze — Weg von der S-Bahn ins Tauglgries — Weg über die Dorfstraße zum Tauglgries

www.lebensader-taugl.at